

GEWERBEGEBIET „Mannsgereuth-West“

Grundstück: Fl.Nr. 12/2, Gemarkung Mannsgereuth

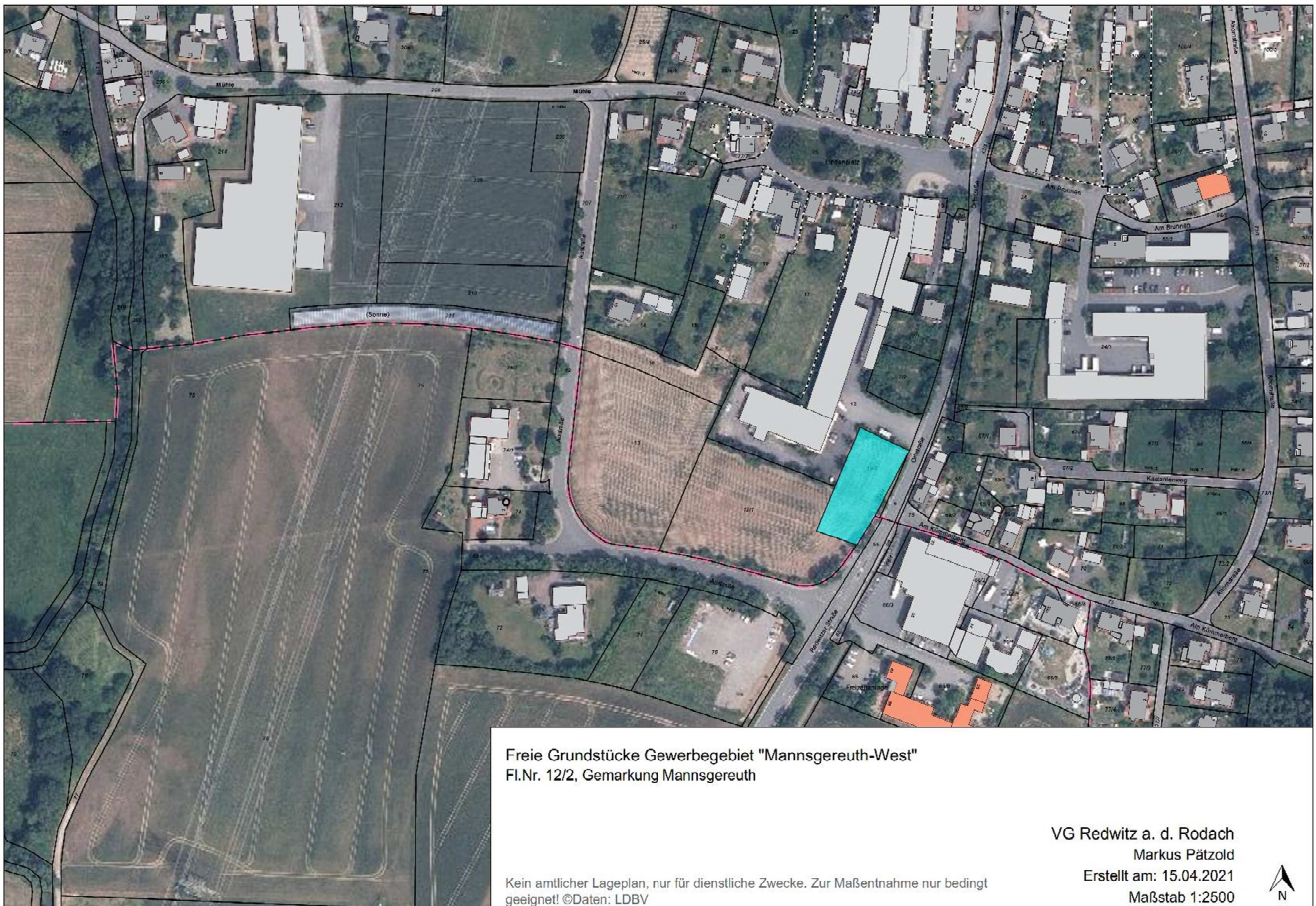

Größe der unbebauten Fläche: **1.594 m²**

Lage: Nächste Bundesstraßen: ca. 2 km zur B 303 (Auffahrt Beikheim)
ca. 4 km zur B 173 (Auffahrt Redwitz)

Nächste Autobahn: 19 km zur A 73 bei Lichtenfels

Eigentümer: Privatperson

Erschließung: vollständig erschlossen

Wasserversorgung: vorhanden

Abwasserbeseitigung: vorhanden

Preis: Verhandlungssache

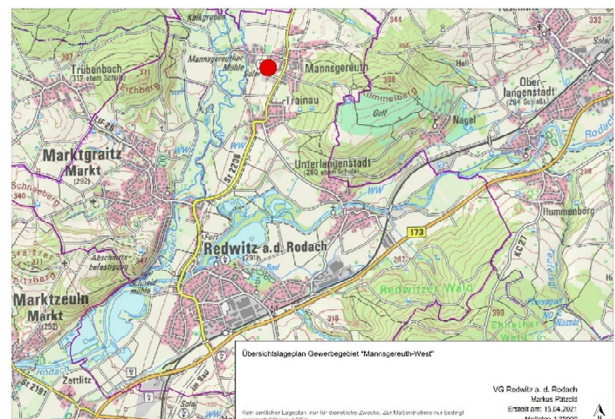

Ansprechpartner:

Gemeinde Redwitz a. d. Rodach
1. Bürgermeister Jürgen Gäbelein
Tel.: 09574 / 6224 – 13
E-Mail: gaebelein@redwitz.de

Verwaltungsgemeinschaft Redwitz a. d. R.
Markus Pätzold
Tel.: 09574 / 6224 - 23
E-Mail: paetzold@redwitz.de bzw.
bauamt@redwitz.de