

# GEWERBEGEBIET „Mannsgereuth-West“

Grundstück: Fl.Nr. 12/1, Gemarkung Mannsgereuth

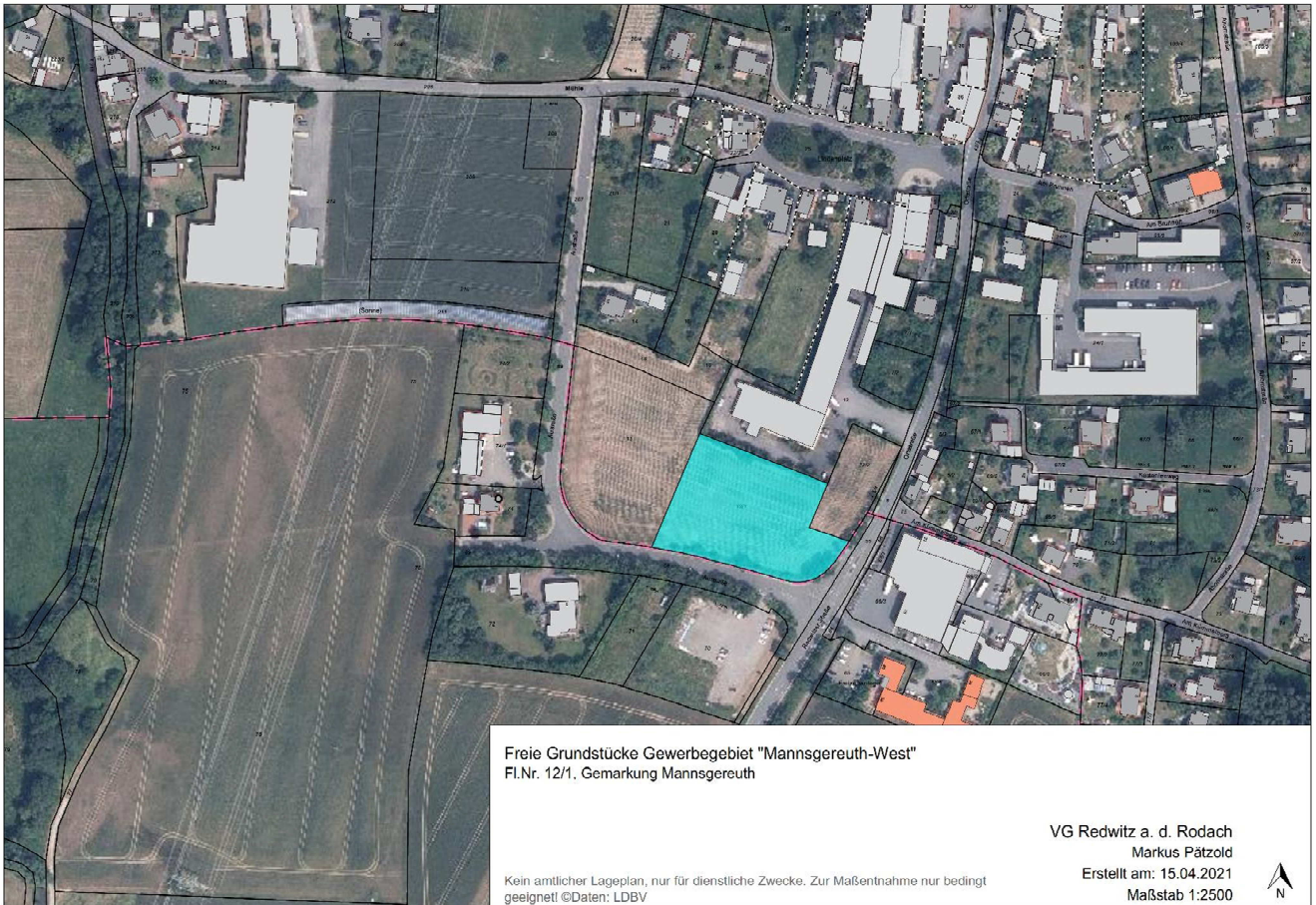

Größe der unbebauten Fläche: **5.106 m<sup>2</sup>**

Lage: Nächste Bundesstraßen: ca. 2 km zur B 303 (Auffahrt Beikheim)  
ca. 4 km zur B 173 (Auffahrt Redwitz)

Nächste Autobahn: 19 km zur A 73 bei Lichtenfels

Eigentümer: Privatperson

Erschließung: vollständig erschlossen

Wasserversorgung: vorhanden

Abwasserbeseitigung: vorhanden

Preis: Verhandlungssache



## Ansprechpartner:

Gemeinde Redwitz a. d. Rodach  
1. Bürgermeister Jürgen Gäbelein  
Tel.: 09574 / 6224 – 13  
E-Mail: [gaebelein@redwitz.de](mailto:gaebelein@redwitz.de)

Verwaltungsgemeinschaft Redwitz a. d. R.  
Markus Pätzold  
Tel.: 09574 / 6224 - 23  
E-Mail: [paetzold@redwitz.de](mailto:paetzold@redwitz.de) bzw.  
[bauamt@redwitz.de](mailto:bauamt@redwitz.de)